

# Verificate i vostri dati con twixcheck

Requisiti: i vostri dati si trovano in uno dei vostri raccoglitori o nel Phonebook privato o condiviso. Invece di trascriverli manualmente, potete importare i vostri dati in twixtel come file di testo. Trovate le istruzioni su [www.twixtel.ch](http://www.twixtel.ch), nel menu “Support” alla voce “Domande frequenti”, documento “Import dei dati nell’elenco telefonico o in un raccoglitore” (domanda 5).

## Verifica dei dati

1. Aprire il file in twixtel (raccoglitore o phonebook privato o phonebook condiviso)
2. Cliccare sulla registrazione che desiderate controllare. Per verificarle tutte, cliccare il primo record in alto.
3. Confermare il pulsante “Verifica”

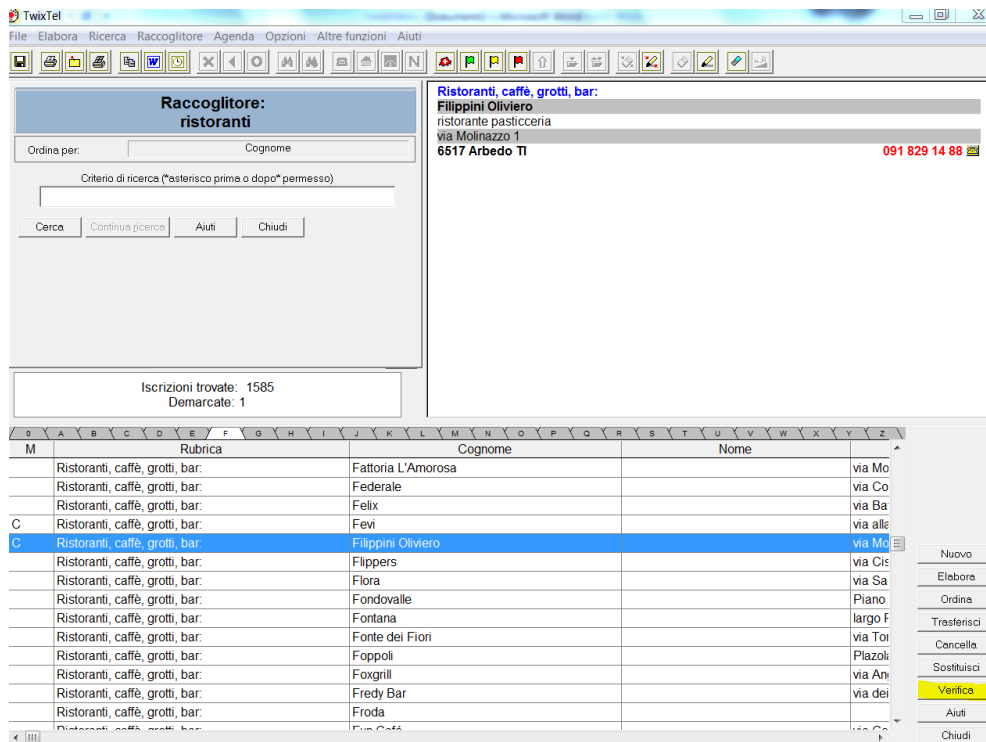

The screenshot shows the TwixTel application window. On the left, a search interface titled "Raccoglitore: ristoranti" is visible, with a search criteria field and buttons for "Cerca", "Continua ricerca", "Aiuti", and "Chiudi". Below the search area, it indicates "Iscrizioni trovate: 1585" and "Demarcate: 1". On the right, a list of search results is shown, including "Ristoranti, caffè, grotti, bar:" and "Filippini Oliviero" with address "via Molinazzo 1" and phone number "091 829 14 88". Below this, a table compares the local address book with the official twixtel list. The table has columns for "Rubrica", "Cognome", "Nome", and "via". The row for "Filippini Oliviero" is highlighted in blue. On the right side of the table, a vertical menu contains buttons: "Nuovo", "Elabora", "Ordina", "Trasferisci", "Cancella", "Sostituisci", "Verifica" (highlighted in yellow), "Aiuti", and "Chiudi".

4. Nella finestra di sinistra sono mostrati i vostri dati mentre in quella di destra quelli registrati negli elenchi telefonici ufficiali della versione twixtel 50.
5. Con i due pulsanti „Seguente“ e „Precedente“ potete scorrere all’interno della vostra lista. Sulla destra viene mostrata la possibile corrispondente registrazione di twixtel.

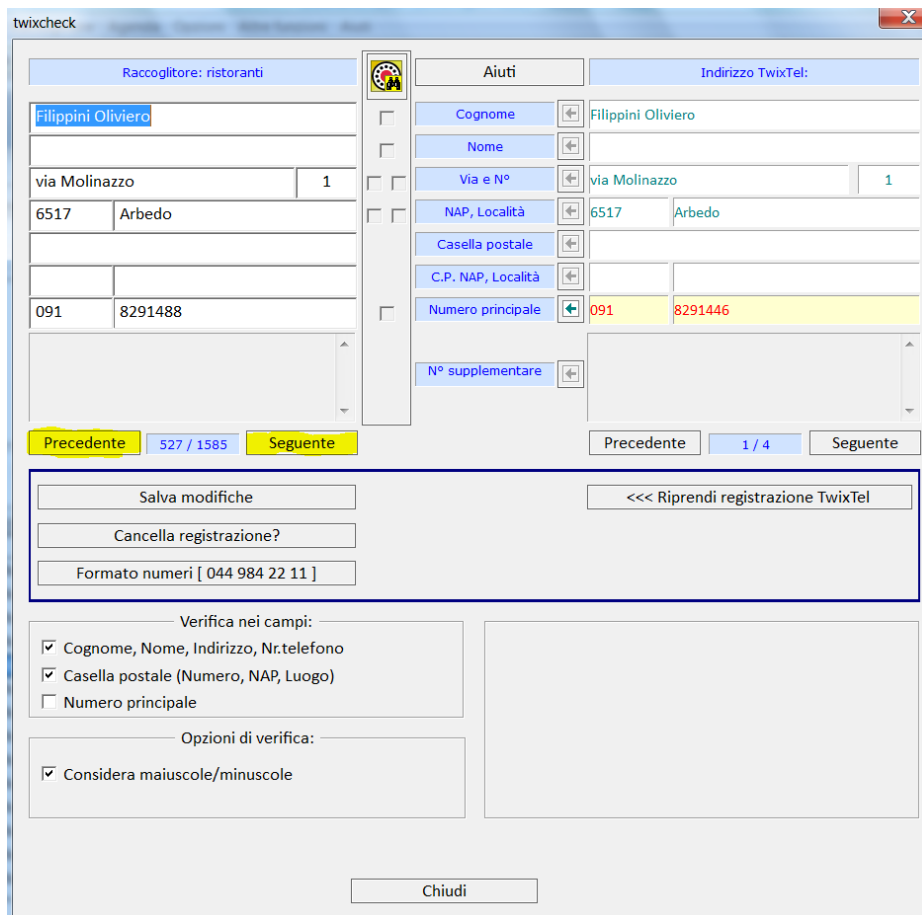

6. Se i vostri dati sono corretti e non volete riprendere nessuna informazione, confermate il pulsante „Seguente“, per passare alla prossima registrazione. Se non volete effettuare nessun altro controllo, confermate il pulsante “Chiudi”.
7. Se volete per esempio riprendere nel vostro raccogliatore un numero telefonico da twixtel perché mancante o non corretto, avete due possibilità:
  - a. Confermate la freccia accanto al campo desiderato (per esempio numero principale). Il numero telefonico sarà riportato nel corrispondente campo della registrazione di sinistra. Confermate il pulsante “Salva modifica” per memorizzare.

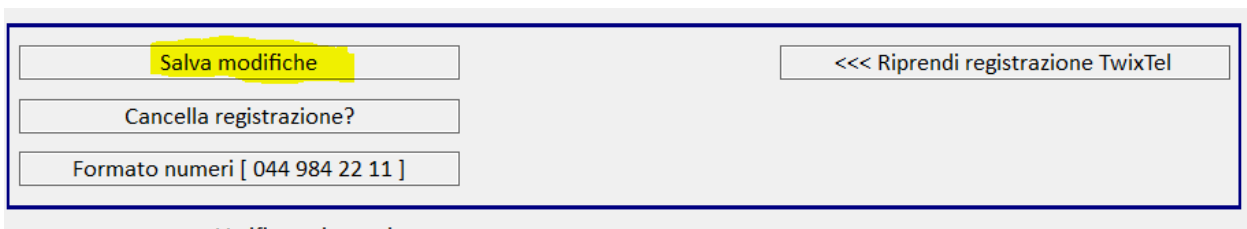

- b. Se volete riprendere tutte le info della registrazione di destra, cliccate sul pulsante „Riprendi registrazione twixel“ e confermate le modifiche con „Salva modifiche“.

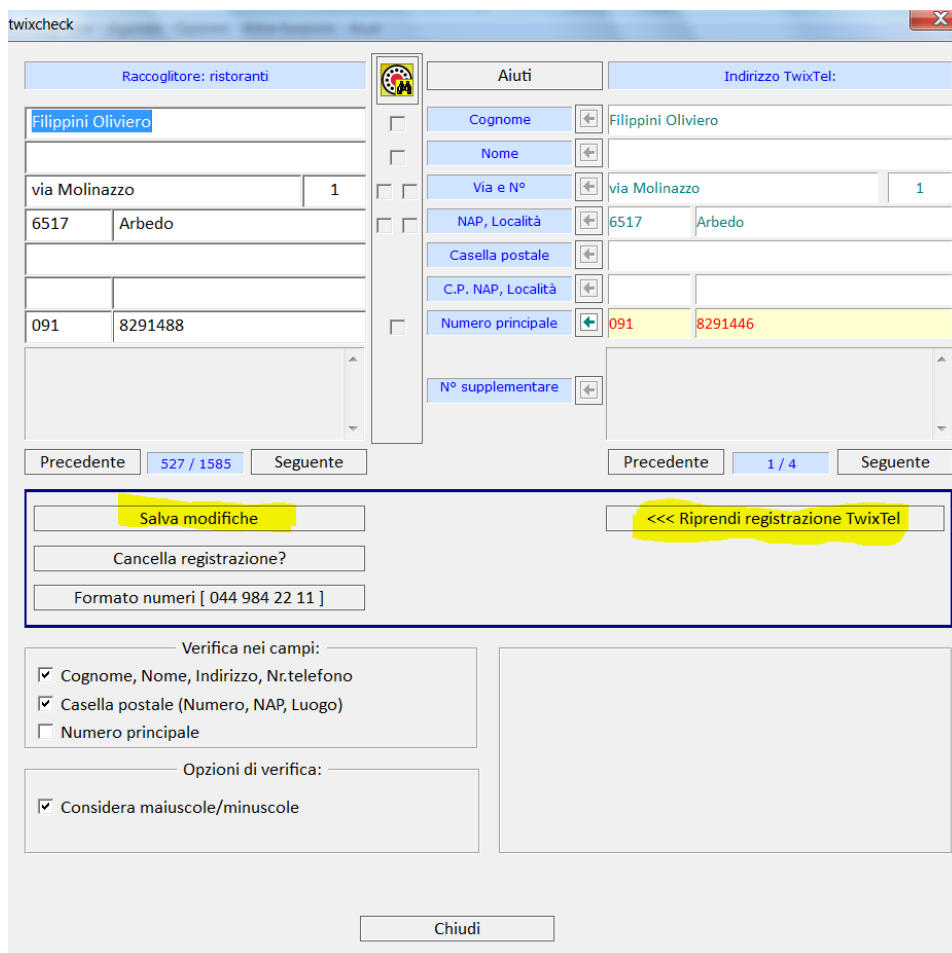

The screenshot shows the 'twixcheck' application window. The main form is divided into two columns: 'Raccoglitore: ristoranti' on the left and 'Indirizzo TwixTel:' on the right. The left column contains fields for 'Cognome' (Filippini Oliviero), 'Nome', 'Via e N°' (via Molinazzo 1), 'NAP, Località' (6517 Arbedo), 'Casella postale', 'C.P. NAP, Località', 'Numero principale' (091 8291488), and 'N° supplementare'. The right column contains fields for 'Cognome' (Filippini Oliviero), 'Nome', 'Via e N°' (via Molinazzo 1), 'NAP, Località' (6517 Arbedo), 'Casella postale', 'C.P. NAP, Località', 'Numero principale' (091 8291446), and 'N° supplementare'. The 'Numero principale' field in the right column is highlighted in yellow. Below the form, there are buttons for 'Precedente' and 'Seguente' with a page indicator '527 / 1585'. At the bottom, there are buttons for 'Salva modifiche' (highlighted in yellow), '<<< Riprendi registrazione Twixel' (highlighted in yellow), 'Cancella registrazione?', 'Formato numeri [ 044 984 22 11 ]', and 'Chiudi'. There are also checkboxes for 'Verifica nei campi:' (Cognome, Nome, Indirizzo, Nr.telefono; Casella postale (Numero, NAP, Luogo); Numero principale) and 'Opzioni di verifica:' (Considera maiuscole/minuscole).

8. Può capitare che il numero principale o il numero di cellulare che avete registrato non debbano essere sovrascritti. Il programma chiede se il numero principale deve essere ripreso come numero principale o supplementare. Se confermate „principale“, il numero della vostra registrazione sarà sovrascritto con quello della registrazione in twixel. Se confermate „supplementare“, il numero telefonico principale di twixel sarà aggiunto come numero supplementare.

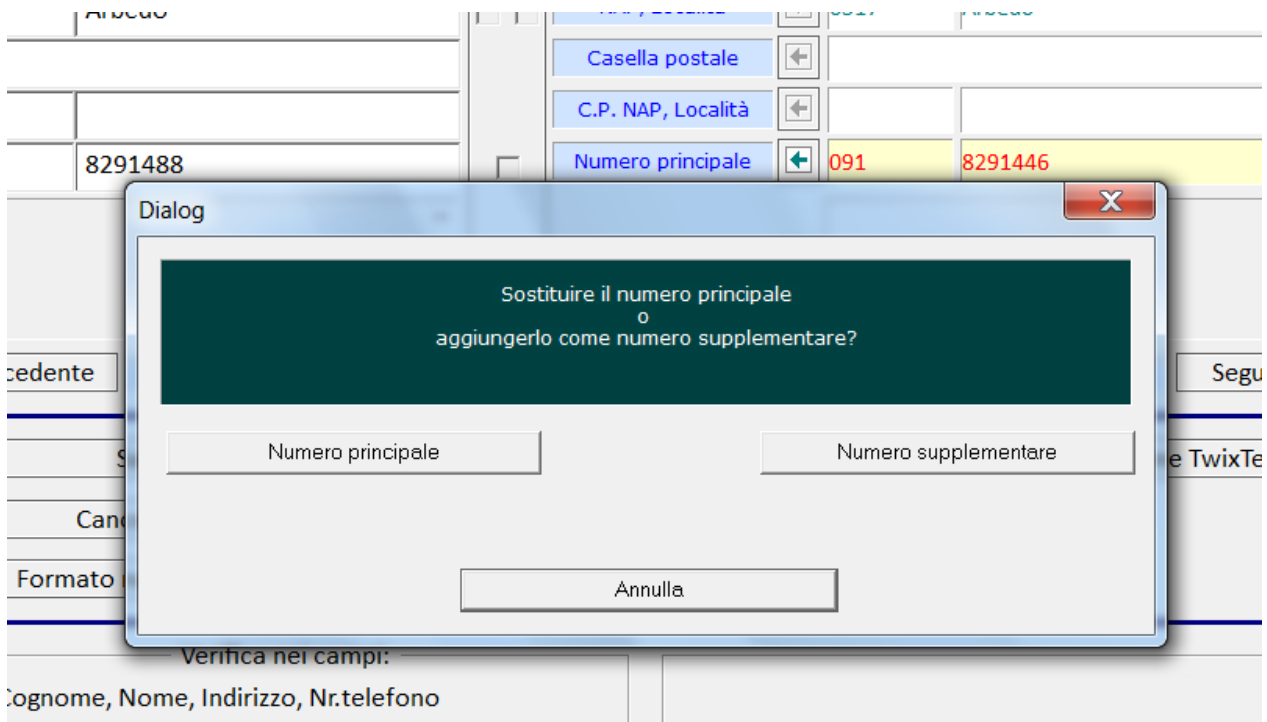

Le ulteriori possibilità, descritte ai punti 9 e 10, non sono probabilmente spesso utilizzate, in certi casi possono però rivelarsi utili:

9. Nella sezione „Cosa verificare“ potete scegliere fra tre criteri: a) controlla tenendo in considerazione nome, cognome, indirizzo e numero telefonico, b) controlla tenendo in considerazione le caselle postali (numero, NAP, località) e c) numero telefonico principale. Di base sono impostati a + b.
10. Cliccando sul logo twixtel si apre la finestra per la ricerca manuale. Questa ricerca è paragonabile allo smart search di twixtel. Selezionando per esempio solo la via ed il numero e la località, la ricerca riporterà sulla finestra di destra tutte le registrazioni di quello specifico indirizzo.

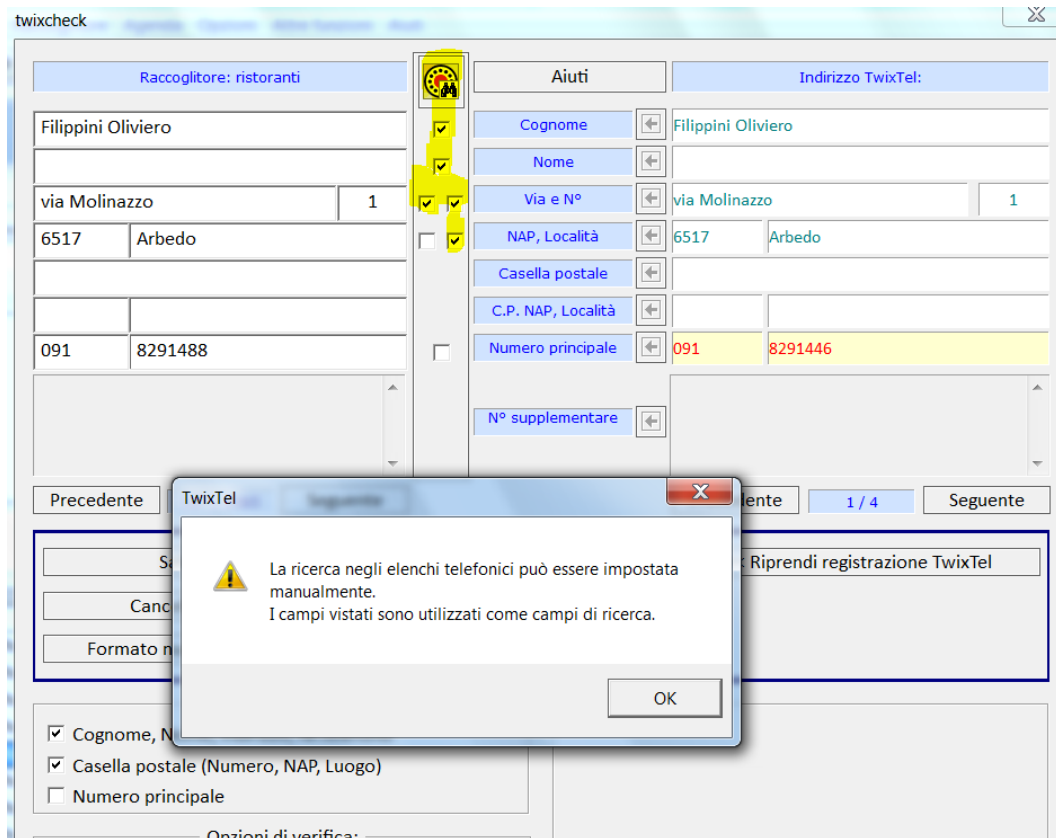

Ulteriori informazioni: [www.twixtel.ch](http://www.twixtel.ch)

Le risposte fornite dal support ad altre domande sono elencate nel menu „Support“ alla voce „Domande frequenti“

twixtel AG, Gewerbstrasse 12, 8132 Egg

Support: 0800 80 22 12 (support gratuito) tedesco, francese, english

E Mail: [support@twix.ch](mailto:support@twix.ch)

Telefono: 044 984 22 11